

MOORE ECUADOR INFORMA

No. 009

REFORMA AL RÉGIMEN DE MICROEMPRESAS Y REGULACIONES ESPECIALES Y TEMPORALES PARA EL PAGO DE IMPUESTOS DENTRO DE ESTE RÉGIMEN

Nos permitimos informarles que, mediante Decreto Ejecutivo No. 1240, el Presidente de la República reformó el Reglamento para la Aplicación de la Ley de Régimen Tributario Interno y estableció regulaciones especiales y temporales para el pago de impuestos dentro del Régimen Impositivo para Microempresas.

A continuación, nos permitimos poner a su disposición un resumen de las disposiciones pertinentes:

Declaración y pago del Impuesto a la Renta:

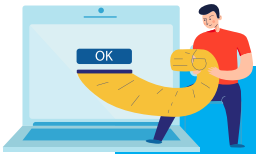

Los contribuyentes sujetos al Régimen Impositivo para Microempresas deberán liquidar su Impuesto a la Renta respecto de las ventas netas provenientes de la actividad empresarial sujeta a este régimen, aplicando la tarifa del 2%, menos las retenciones en la fuente que le hubieren efectuado en el mismo periodo respecto de las actividades sujetas al régimen.



A partir de esta reforma, los contribuyentes sujetos al Régimen Impositivo para Microempresas **podrán descontar, además, el crédito tributario de Impuesto a la Renta al que tuvieran derecho** de conformidad con la normativa tributaria (p.e. crédito tributario de ejercicios anteriores).

Regulaciones especiales y temporales:

Los sujetos pasivos que al 31 de enero de 2021 estén comprendidos en el catastro de Microempresas emitido por el SRI y que, **en el ejercicio fiscal 2020, no hayan generado utilidad** sin considerar ingresos y gastos atribuibles a actividades económicas ajenas al referido régimen, podrán:

Pagar el **Impuesto a la Renta del ejercicio fiscal 2020**, que debía declararse y pagarse en los meses de enero o febrero de 2021, **hasta el mes de noviembre** del mismo año.

Pagar el **Impuesto a la Renta del ejercicio fiscal 2021**, a declararse de manera semestral en los meses de julio de 2021 y enero de 2022, **hasta el mes de marzo del ejercicio fiscal 2022**.

CONTACTOS



Elvira De Rosa
Socia Impuestos - Legal

 ederosa@mooretax.ec

 +593 (2) 394 1000

 Guayas E3-112 y Amazonas, Edif. Torre Centre, Piso 10, Of. 1002 Quito - Ecuador



Roberto Silva
Socio Impuestos - Legal

 rsilva@mooretax.ec

 +593 (2) 394 1000

 Guayas E3-112 y Amazonas, Edif. Torre Centre, Piso 10, Of. 1002 Quito - Ecuador



Santiago Mosquera
Socio Impuestos

 smosquera@mooretax.ec

 +593 (2) 394 1000

 Guayas E3-112 y Amazonas, Edif. Torre Centre, Piso 10, Of. 1002 Quito - Ecuador



Milton Montecé
Socio Impuestos

 mmontece@moore.ec

 +593 (4) 2691 305

 Carchi 601 y Quisquis, Edificio Quil 1, Piso 12, Of. 1201 Guayaquil - Ecuador



MOORE Ecuador