

SE REDUCEN TARIFAS DE ICE

Nos permitimos informarles que el 10 de enero del 2023 el Presidente de la República emitió el Decreto Ejecutivo 645, mediante el cual **se reduce la Tarifa del Impuesto a los Consumos Especiales (ICE)**, buscando reducir el contrabando, inseguridad y la informalidad, de acuerdo al siguiente detalle:

2023



DESCRIPCIÓN

Tabaco de los consumibles de tabaco calentado y líquidos que contengan nicotina a ser administrados por medio de sistemas de administración de nicotina

Armas de fuego, armas deportivas y municiones

Aviones, avionetas y helicópteros excepto aquellas destinadas al transporte comercial de pasajeros, carga y servicios; motos acuáticas, tricars, cuadrones, yates y barcos de recreo.

TARIFA



Reducción del 150% al **50%**



Reducción del 300% al **30%**



Reducción del 15% al **10%**

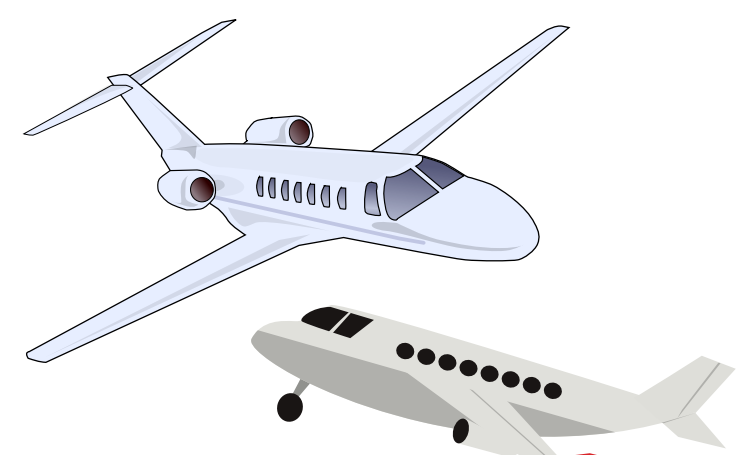
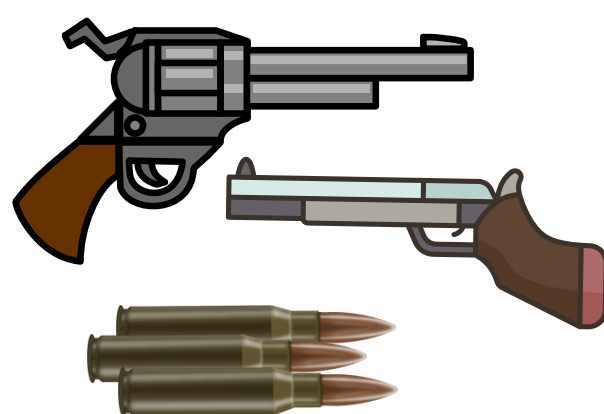
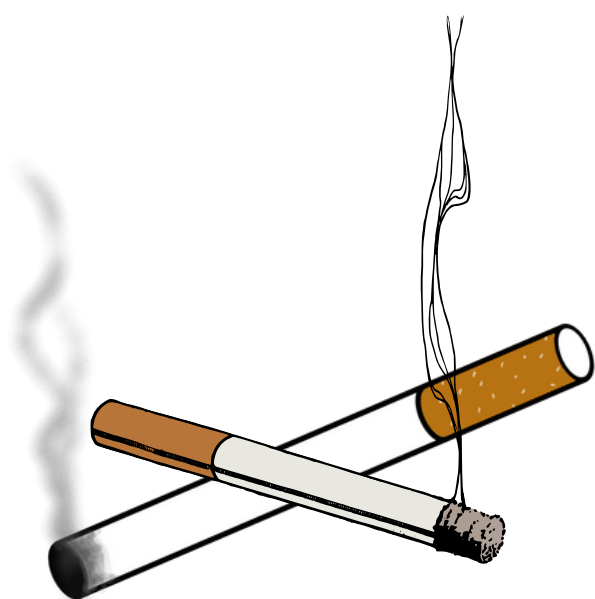

DESCRIPCIÓN

TARIFA ESPECÍFICA

Cigarrillo



\$ 0,16 por unidad
(reducción de
\$0,01 por unidad)



Alcohol (uso distinto a bebidas
alcohólicas y farmacéuticos) y,
bebidas alcohólicas



\$ 10,00 por litro de
alcohol puro
(reducción de
\$0,36 por litro)



Cerveza industrial



\$ 13,08 por litro de
alcohol puro
(reducción de
\$0,48 por litro)



Cerveza artesanal



\$ 1,50 por litro de
alcohol puro
(reducción de
\$0,05 por litro)



DESCRIPCIÓN

TARIFA ESPECÍFICA

Bebidas no alcohólicas y gaseosas
con contenido de azúcar mayor a
25 gramos por litro de bebida.



\$0,18 por 100gr de
azúcar añadida
(Reducción de \$0,01
por 100gr)



Fundas plásticas



\$0.08 por funda
plástica
(Reducción de
\$0,02)

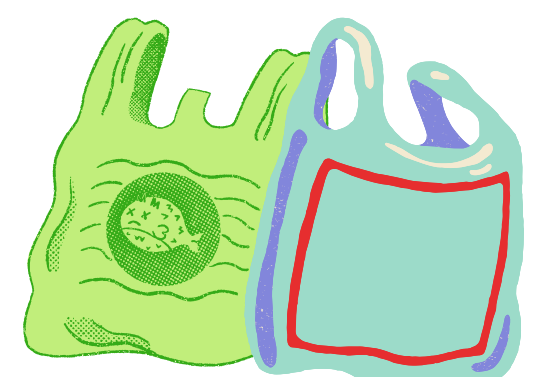

MOORE ECUADOR INFORMA

MÁS INFORMACIÓN

IMPUESTOS & LEGAL

info@mooretax.ec

(02) 394 1000

Guayas E3-112 y Av. Amazonas. Edif. Torre Centre, Piso 10, Of. 1002
Quito - Ecuador

(04) 2694 305

Carchi 601 y Quisquis. Edif. Quil 1 , Piso12, Of. 1201
Guayaquil - Ecuador

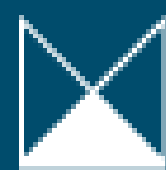

MOORE Ecuador

AUDITORÍA • IMPUESTOS - LEGAL • CONSULTORÍA GERENCIAL • CONSULTORÍA ESTRATÉGICA Y DE GESTIÓN DEL TALENTO
